

● 関西文化の日～貝類館無料開放DAY 11/19(土)、20(日)
10:00～17:00

西宮市貝類館の催し

西宮市貝類館 ☎0798-33-4888

例年行われる「関西文化の日」に貝類館も参加します。当日は入館料が無料となります。貝類館を訪れたことが無い方は是非この機会に、来たことがある方ももう一度ご来館下さい。第18回貝類館特別展(10/20～11/23)を開催中です。

● 第4回貝類館セミナー ～干潟のいきものたち～ 11/26(土) 13:30～15:00

干潟とは、引き潮のときに現れる泥や砂の浜です。泥に巣穴を掘って住むカニの中にはウェーピングと呼ばれる踊りを踊る種類もあり、同じように引き潮で現れる岩礁の潮だまりとは全く違う生態がみられます。今回はユニークな干潟の生きものたちを紹介します。講師：貝類館学芸員/渡部哲也。

対象 ■小学生以上 参加費 ■無料(別途入館料が必要) 定員 ■先着30名 事前申込 ■不要

上記2つの催しに関するお問合せ：〒662-0934 西宮浜4丁目13-4 Tel.Fax.0798-33-4888 西宮市貝類館

● 貝を使ったオリジナルクリスマスリース作り 12/3(土) 午前の部10:30～12:30
午後の部14:00～16:00

様々な貝と西宮産のツルを使ってオリジナルのリースを作ります。

対象 ■一般(小学生以下は保護者同伴) 参加費 ■¥1,500(別途入館料が必要) 定員 ■各回30名 会場 ■貝類館

申込 ■イベント名・希望の部・住所・電話番号・参加者氏名(付添も含む)・年齢を明記し、ハガキもしくはFAXにて下記問合せ先まで。11/14(月)締切。多数の場合抽選。

上記の催しに関するお問合せ：〒662-0934 西宮浜4丁目13-4 Tel.Fax.0798-37-0485
担当：事業受託者 こども環境活動支援協会(LEAF)片山

交通：JR西宮駅、阪神西宮駅、または阪急西宮北口駅からマリナパーク行きの阪神バスに乗り「マリナパーク南」バス停下車すぐ
開館時間：10:00～17:00(入館は16:30まで) 休館日：毎週水曜日(祝日のときは翌日)
入館料：大人¥200、子供¥100(20人以上の団体は大人¥160、子供¥80)
のびのびパスポートかひょうごっ子ココロンカード持参の子供は無料

ロビーギャラリー 11月の展示情報

西宮市文化振興課の催し

文化振興課 ☎0798-35-3425

西宮芸術文化協会所属作家など、西宮市で活躍している作家の作品を月替わりで展示しています。

出展作家 ■^{いくた よしのり}幾田 喜憲(西宮日本画協会)

内容 ■日本画(9点程度を予定)

会場 ■西宮市役所本庁舎 1階 北側ロビー 4階 秘書課前通路

展示期間 ■11/1(火)～11/29(火)8:45～17:30

(市役所の閉庁時は鑑賞できません)

※ 最終日は16:00まで

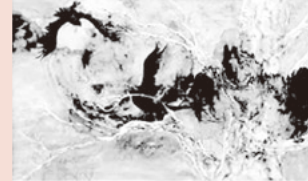

「天 壤」



「瀑」

<ホール・ギャラリーご案内>



北口ギャラリー
北口町1-2アクタ西宮東館6階 ☎69-3160
阪急西宮北口駅から北東へすぐ

プラザホール
高松町4-8プラザにしのみや5階 ☎64-9485
阪急西宮北口駅から南へすぐ

フロンテホール ギャラリーフロンテ
池田町11-1 ☎32-8660
JR西宮駅前フロンテ西宮(5Fホール)(4Fギャラリー)

西宮市民会館 アミティホール
六湛寺町10-11 ☎33-3111
阪神西宮駅「市役所口」改札北へすぐ(市民会館1Fにギャラリー)

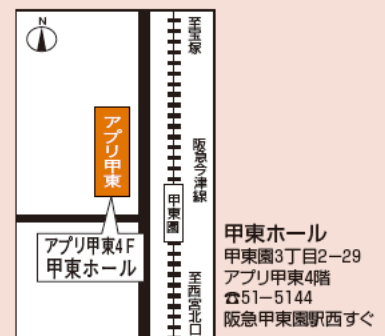

甲東ホール
甲東園3丁目2-29
アライ甲東4階
☎51-5144
阪急甲東園駅西すぐ



なるお文化ホール
古川町1-12 ☎47-7977
阪神鳴尾駅から徒歩10分
阪神甲子園駅から徒歩八番町経由
「鳴尾浜」行又は「武庫川団地南」行バス5分
「ららぽーと甲子園南」又は「東高校前」下車

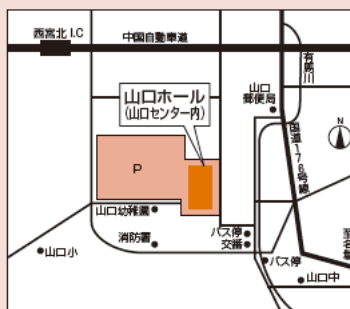

山口ホール
山口町下山口4丁目1-8 山口センター1階
☎078-904-2760
JR西宮名塩駅から阪急バス
「山口センター前」バス停下車すぐ
西宮北口、JR西宮、西宮市役所等からは、西宮南部地域
と山口地域を結び「さくらやまなみバス」が便利です。



市民ギャラリー
川添町15-26 ☎33-1666
阪神香櫛園駅から徒歩6分・阪急夙川駅から徒歩17分
観覧者用の駐車場はありませんので、
電車、バスをご利用ください。
(なお、大谷記念美術館前の駐車場は利用可)