

●オリジナルカタツムリづくり

粘土とカタツムリの貝殻を使ってオリジナルのカタツムリをつくろう！

9/9(土) 10:00~16:00 参加費■¥100(別途入館料が必要) 申込■不要 対象■どなたでも(小学生未満は保護者同伴)

●甲子園浜セミナー ~大阪湾の海岸の生き物~

大阪湾はかつて茅渚の海とも呼ばれ、波が穏やかで豊かな海でした。埋立てや水質悪化により自然が失われたとは言え、海岸では今も様々な生き物が観察できます。大阪湾の海岸の生き物をスライドで紹介します。

9/10(日) 10:30~11:30 場所■甲子園浜自然環境センター 対象■小学生以上

講師■貝類館顧問 山西良平 参加費■無料 申込■不要

●マーメイド号探検隊！

貝類館には、世界一周を果たした堀江謙一氏のヨット「マーメイド号」が展示されています。普段は入ることのできないキャビン内等を探検しよう！

9/23(土)、24(日) 10:00~16:00 対象■どなたでも 参加費■無料(別途入館料が必要) 申込■不要

●甲山周辺の生きものウォッチング

甲山周辺で見つけた生きものを楽しく観察します。虫、植物、カタツムリどんな生きものたちに出会えるかな！

10/14(土) 10:00~12:00 場所■甲山自然環境センター 対象■小学生以上(小学生は保護者同伴)

講師■貝類館学芸員 高田良二 参加費■¥100 定員■30名 要事前申込■9/25(月)必着締切

お申込み：ご希望の催し名、住所、電話番号、参加者全員の氏名、年齢を記入の上ハガキもしくはFAXにて下記お問合せ先へ。多数の場合は抽選。
お問合せ：〒662-0934 西宮浜4丁目13-4 Tel.&Fax.0798-37-0485(西宮市貝類館)

交通：JR西宮駅、阪神西宮駅、または阪急西宮北口駅からマリナパーク行きの阪神バスに乗り「マリナパーク南」バス停下車すぐ
開館時間：10:00~17:00(入館は16:30まで) 休館日：毎週水曜日(祝日のときは翌日) ※夏休み期間中(7/20~8/31)は無休
入館料：大人¥200、子供¥100(20人以上の団体は大人¥160、子供¥80)
のびのびバスポートかひょうごっ子ココロンカード持参の子供は無料

ロビーギャラリー 9月の展示情報

西宮芸術文化協会所属作家など、西宮で活躍している作家の作品を月替わりで展示しています。

出展作家■小林 冬道(西宮芸術文化協会、西宮美術協会)

内容■洋画(7点程度を予定)

会場■西宮市役所本庁舎 1階 北側ロビー

展示期間■9/1(金)~9/28(木) 8:45~17:30(市役所の閉庁時は鑑賞できません)

※最終日は16:00まで

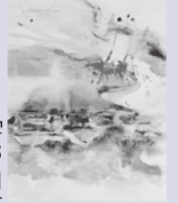

「玄宮園」

〈ホール・ギャラリーご案内〉

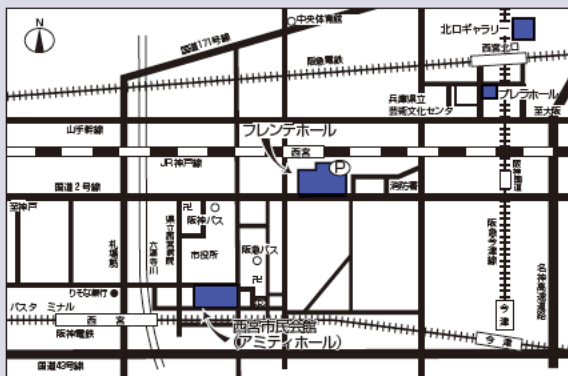

北口ギャラリー
北口町1-2アクタ西宮東館6階 ☎69-3160
阪急西宮北口駅から北東へすぐ

フレラホール
高松町4-8フレラにしのみや5階 ☎64-9485
阪急西宮北口駅から南へすぐ

フレンテホール ギャラリーフレンテ
池田町11-1 ☎32-8660
JR西宮駅前 フレンテ西宮(5Fホール)(4Fギャラリー)

西宮市民会館 アミティホール
六湛寺町10-11 ☎33-3111
阪神西宮駅「市役所口」改札北へすぐ(市民会館1Fにギャラリー)

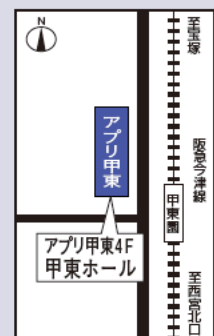

甲東ホール
甲東園3丁目2-29
アプリ甲東4階
☎51-5144
阪急甲東園駅西すぐ



なるお文化ホール
古川町1-12 ☎47-7977
阪神鳴尾駅から徒歩10分
阪神甲子園駅から甲子園八幡町経由
「鳴尾浜」行又は「高須東」行、「武庫川団地」行バス5分
「ららぽーと甲子園南」又は「東高校前」下車

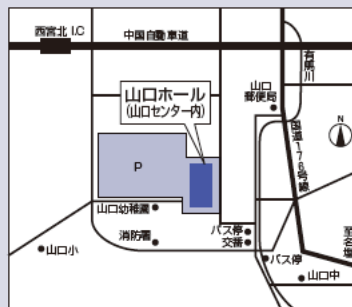

山口ホール
山口町下山口4丁目1-8 山口センター1階
☎078-904-2760
JR西宮名塩駅から阪急バス
「山口センター前」バス停下車すぐ
西宮北口、JR西宮、西宮市役所等からは、西宮南部地域
と山口地域を結ぶ「さくらやまなみバス」が便利です。

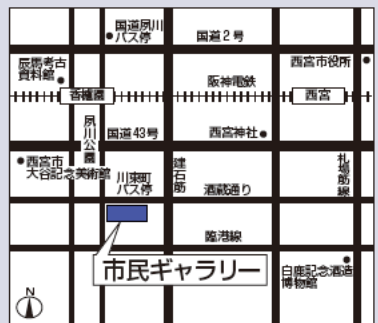

市民ギャラリー
川添町15-26 ☎33-1666
阪神香櫨園駅から徒歩6分・阪急夙川駅から徒歩17分
観覧者用の駐車場はありませんので、
電車、バスをご利用ください。
(なお、大谷記念美術館前の駐車場は利用可)