

0歳から楽しめる

宮っ子おやこコンサート

抽選で
600名を
ご招待!

2/22(土) 14:00 なるお文化ホール

家族で楽しめる楽曲を生演奏でたっぷりお届けします。乳幼児歓迎!ファミリーでのご来場をお待ちしています。

- 応募方法：往復ハガキに代表者の①お名前②郵便番号③ご住所④お電話番号⑤ご入場希望者の人数(ハガキ1通につき6名まで)と全員のご年齢を記入のうえ下記まで。
- 宛 先：〒662-0918 西宮市六湛寺町10-11(公財)西宮市文化振興財団「宮っ子おやこコンサート」係
- 締 切：2月5日(水)必着※応募多数の場合抽選。

出演・企画・制作：武庫川女子大学音楽学部生

西宮少年合唱団 第58回 定期演奏会

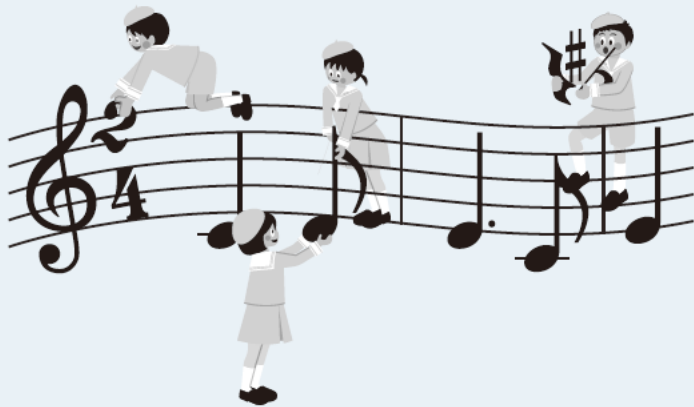

3/29(日) 14:00
アミティホール
入場無料

- ♪ 黒人霊歌ジェリコの戦い
 - ♪ 私のお気に入り
 - ♪ 青い地球は誰のもの
 - ♪ 「三つのわらべ唄」より手毬唄
- ほか

2020 青春の音楽祭♪

第1部 サックス・アンサンブルとデキシーバンド

quartetto goutte
とり花オールスターズ

第2部 ビッグバンド

スプラッシュ・ジャズ・フリーク
with Nishinomiya City Jazz Orchestra

第3部 吹奏楽

西宮甲山高校吹奏楽部
with 今でも青春を謳歌している大人たち

阪神間を中心に、吹奏楽団やビッグバンドで活躍するアマチュア達による演奏会

2/2(日) 13:30
なるお文化ホール
入場無料

西宮市協働事業 (地域文化芸術振興部門)

きたろく里山音楽祭2020

音楽を通じて地域の交流を深めています。来場いただき音楽やダンスを楽しんでください。

2/16(日) 9:00
山口ホール
入場無料

主催：県民交流広場・北六甲台校区協議会
問い合わせ：090-3273-7489(佐藤)

アンサンブルくれよんによる子どものためのコンサート

こんなに近くにクラシック♪
～音楽の宝箱を探ろう!～

- ♪ きらきら星変奏曲/モーツァルト
- ♪ 愛の夢/リスト ほか

お申込み方法 2/9(日)×切

下記必要事項記載のうえ、メールかFAXでお申し込みください。

メール：crayon.concert@gmail.com

F A X：0798-20-6573

- ①氏名②お客様の年齢・人数③大人の人数
- ④電話番号⑤メールアドレス⑥住所

2/16(日)14:00
甲東ホール
一般 1,000円
小学生以下 300円
要事前申込

チケット取扱いに関するご案内

※催しにより、取扱所が異なります。各公演のマークをご参照ください。※アミティ友の会先行販売・会員割引は、西宮市民会館、なるお文化ホール、フレンテホール、プレラホール、甲東ホールでのみ取扱いしております。※各種割引料金でのチケット購入の際は証明書のご提示が必要です。※各取扱所の営業時間等は、直接お問い合わせください。※各公演とも前売券完売の場合、当日券の販売はありません。

④…西宮市民会館(西宮市役所南隣) 0798-33-3111 / ⑤…なるお文化ホール(市立西宮東高校内) 0798-47-7977 / ⑥…西宮市フレンテホール(JR「西宮駅」南フレンテ西宮5F) 0798-32-8660 / ⑦…西宮市プレラホール(阪急「西宮北口駅」南徒歩3分プレラにしのみや5F) 0798-64-9485 / ⑧…甲東ホール(阪急「甲東園駅」前アプリ甲東4F) 0798-51-5144 / ⑨…西宮市山口ホール(山口センター1階) 078-904-2760 / ⑩…新響楽器西宮北口オーパス店(阪急「西宮北口駅」南) 0798-64-1031 / ⑪…電子チケットぴあ 0570-02-9999 / ⑫…ローソンチケット 0570-000-777 / ⑬…イープラス <https://eplus.jp>
⑭…兵庫県立芸術文化センターチケットオフィス 0798-68-0255

発行：公益財団法人 西宮市文化振興財団 〒662-0918 西宮市六湛寺町 10-11
<https://nishi-bunka.or.jp/>
事業課]tel.0798-33-3146 fax.0798-33-3455 総務課管理係]tel.0798-33-3111 fax.0798-33-1441
総務課総務係]tel.0798-33-3113 fax.0798-33-3455



公益財団法人
西宮市文化振興財団