

CELTSITTOLKE コンサート

～てんこもり Session 2020～ オンライン配信トライアル公演

演奏やタップダンスのパフォーマンスに加え、珍しい楽器の説明と、ケルトや北欧音楽における神話や民話との関わりやエピソードなどを交えながら、最後は出演者全員による大セッション。

日時 ■ 11/8(日) 16:00開場 16:30開演

全自由席 ■ ¥5,000(予約制60名限定) オンライン配信 ¥2,500

出演 ■ Shanachie with friends、clocca、Tabula Rasa、u-full、鞆座、Triona2020

CELTSITTOLKE オールスターズ(出演者全員+ 吉野寧浩)

お問合せ ■ (有)ビートショップ ☎0797-25-5877



フルートアンサンブル SAKURAジェンヌ & MYザクラ クリスマスコンサート 2020

西宮を拠点に活動する〈フルートアンサンブルSAKURAジェンヌ〉と、公募によるワークショップを経た大人(中学生以上)のフルートアンサンブル〈西宮MYザクラ〉が共演。

日時 ■ 12/12(土) ①13:00開場 13:30開演 ②16:30開場 17:00開演(2回公演)

全自由席 ■ 小学生以上前売 ¥1,000 当日 ¥1,500

フルート ■ 平岡洋子、野田博之

プログラム ■ レスピーギ「リュートのための古代舞曲とアリア」より「イタリアーノ」、パッヘルベル/カノン ほか

2020ダンス甲東園 Dance×Piano×Song On Stage

ヘンデル、ラフマニノフ、モリコーネ、アラン・メンケン…クラシックからディズニー、映画音楽を全てコンテンツポラリーダンス、ピアノ、歌の生演奏でお届けします。

日時 ■ 12/20(日) 14:30開場 15:00開演

全自由席 ■ 一般 ¥3,000 小学生 ¥1,500 障がい者(同伴) ¥2,000

出演 ■ Dancer 田中早紀、Pianist 古川莉紗、Singer 松浦綾子

樋渡祐帆、禹京美、神田肅香、北村美奈子、中瀬恵美梨(50音順)



●貝類館セミナー「スナガニとツノメガニ」

西宮市貝類館の催し

西宮市貝類館
☎0798-33-4888

甲子園浜や夙川河口にもいるスナガニたち、眼が大きくとても可愛いカニですが、実は南方系のツノメガニというよく似た別のカニもいて、大阪湾では暖かい時期だけみられます。温帯系と南方系の種類がどのように共存しているのかについての話をします。講師：貝類館学芸員/渡部哲也 【小学生以上対象】

日時 ■ 11/21(土) 13:30~14:30

参加費 ■ 無料(入館料が別途必要)

定員 ■ 10名

要事前申込 ■ 11/9(月)必着締切

お申込み：イベント名、住所、電話番号、参加者全員の氏名(付添いも含む)、年齢を明記のうえ、ハガキもしくはFAXにて下記お問合せ先へ。申込多数の場合は抽選。

お問合せ：西宮市貝類館 〒662-0934 西宮浜4丁目13-4 Tel.&Fax.0798-37-0485

交通：JR西宮駅、阪神西宮駅、または阪急西宮北口駅からマリナパーク行きの阪神バスに乗り「マリナパーク南」バス停下車すぐ

開館時間：10:00~17:00(入館は16:30まで) 休館日：毎週水曜日(祝日のときは翌日)

入館料：大人 ¥200、子供 ¥100 (20人以上の団体は大人 ¥160、子供 ¥80)

のびのびパスポートかひょうごっ子ココロカード持参の子供は無料

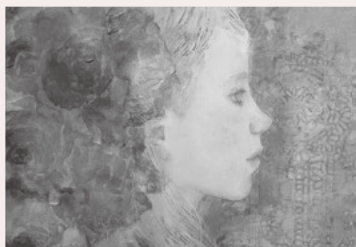

「anniversary」

西宮市文化振興課の催し

文化振興課 ☎0798-35-3425

ロビーギャラリー 11月の展示情報

西宮芸術文化協会所属作家など西宮で活躍している作家の作品を月替わりで展示しています。

出展作家 ■ 竹林裕美子(西宮日本画協会) 内容 ■ 日本画

会場 ■ 西宮市役所本庁舎 1階北側ロビー

期間 ■ 11/2(月)~11/27(金) 8:45~17:30(市役所の閉庁時は鑑賞できません)

※最終日は16:00まで